



Provincia di Foggia

SCHEMA DI PIANO OPERATIVO INTEGRATO n.8 "ENERGIA".
ART. IV.3, C. 1 D LLE NORME DEL PTCP



QUADRO INTERPRETATIVO

Oggetto Le aree non idonee alla installazione di particolari tipologie di impianti a biomasse ai sensi del Regolamento n. 24/2010	Data Settembre 2012	Elaborato QI.3
Gruppo di Lavoro COORDINAMENTO SCIENTIFICO Lorella SCAZZOVI RESPONSABILE DEL PROGETTO Stefano BISCOTTI UFFICIO DI PIANO Giovanna CARROTTI, Maria VITALE	CONSULENTI Mario GAMBERRALE Giuseppe MASTROPASQUA Antonio DI GIOVANNI - Società Riunite Antonio BEMARCO Emanuele FANALLO Raffaele SPINARDO Carlo CARICIA Giovanna TRINERLE Antonio DI TOMMASO Alessandro RUSSO Roberto COSENTINI	

LEGENDA

Regolamento Regionale 24/2010

- aree non idonee B3 B4 B5a B5b B5c B5d
- aree non idonee B3 B4 B5a B5b B5c B5d B6
- aree non idonee B1 B2 B3 B4 B5a B5b B5c B5d B6
- aree urbanizzate

Ulteriori aree soggette a norme di tutela

- rete ecologica del PTCP
- ambiti territoriali di paesaggio del PTCP

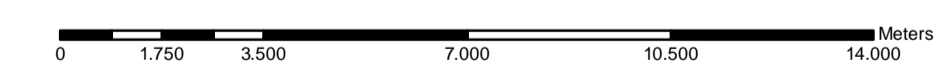

Inquadramento territoriale

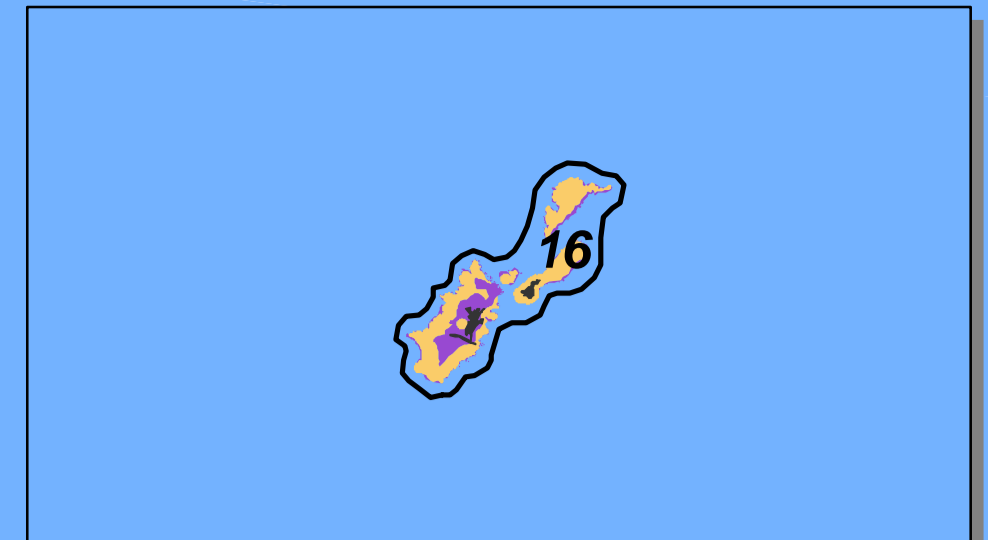
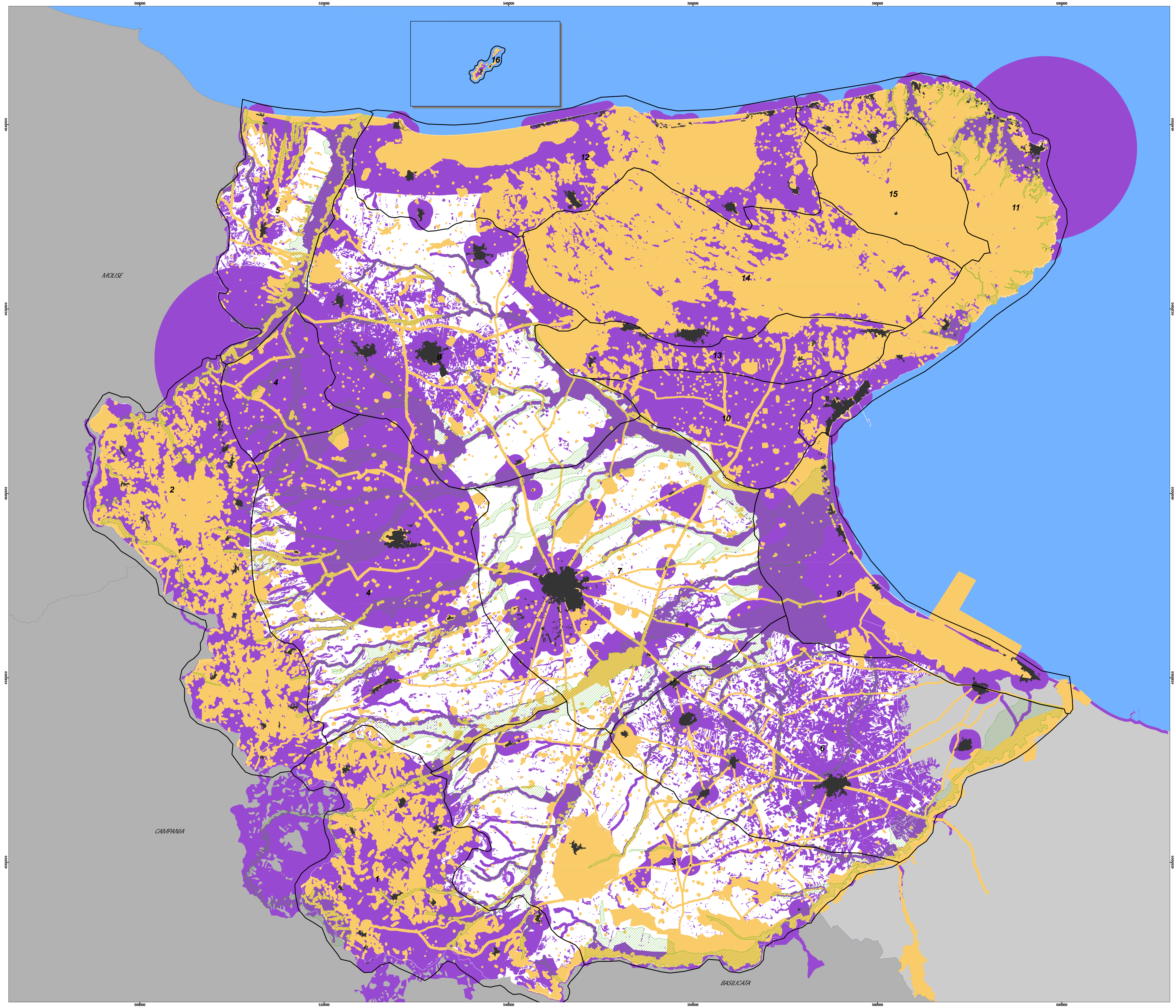
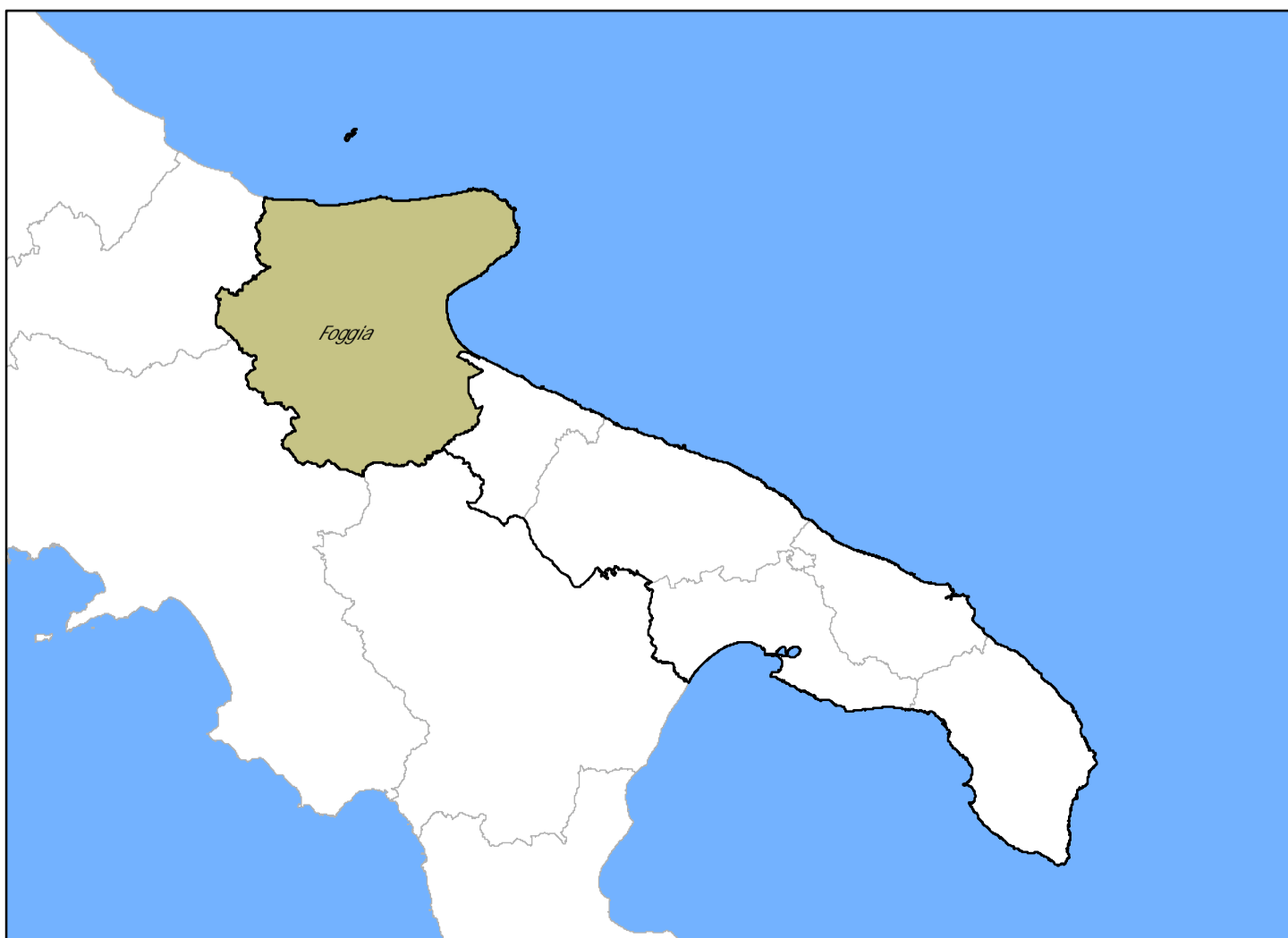

MOLISE

CAMPANIA

BASILICATA