



Provincia di Foggia

SCHEMA DI PIANO OPERATIVO INTEGRATO n.8 "ENERGIA".
ART. IV.3, C. 1 DELLE NORME DEL PTCP



QUADRO CONOSCITIVO

Oggetto	Data	N. Elaborato
Le Aree Agricole di Pregio	Settembre 2012	QC.7
	Scala	
	1:150.000	
Gruppo di Lavoro		
COORDINAMENTO SCIENTIFICO Lionello SCAZZOSI	CONSULENTI Mario GAMBERALE Giuseppe MASTROPERE Antonio DI GENNARO - Società Ricerca Antonio DEMARCO Dioniso TARALLO Raffaele FERARDO Carlo CARUSO Fabio RINALDI Antonio DI TONNO Maurizio RUSSO Roberto GOMANDI	
RESPONSABILE DEL PROGETTO Stefano BISCOTTI		

LEGENDA

- vigneti
- uliveti
- agrumeti
- DOC San Severo
- DOC Cacc'e 'mmit Lucera
- DOC Ortanova
- DOC Rosso Cerignola e Moscato di Trani
- DOC Rosso Cerignola
- DOP Bella della Daunia
- IGP Arancia del Gargano e Femminello del Gargano

Note:
 1. Gli uliveti sono stati evidenziati per l'intera Provincia considerando che la stessa coincide con l'area di produzione dell'olio DOC "Dauno".
 2. I vigneti sono stati evidenziati per l'intera Provincia considerando che rappresentano colture di pregio anche al di fuori delle aree di produzione certificata

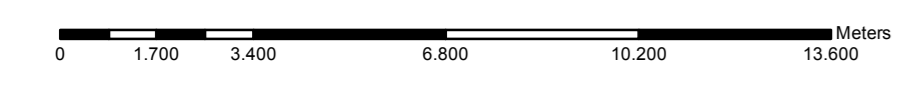
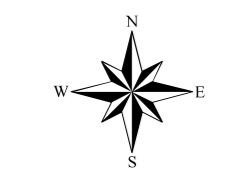

Inquadramento territoriale

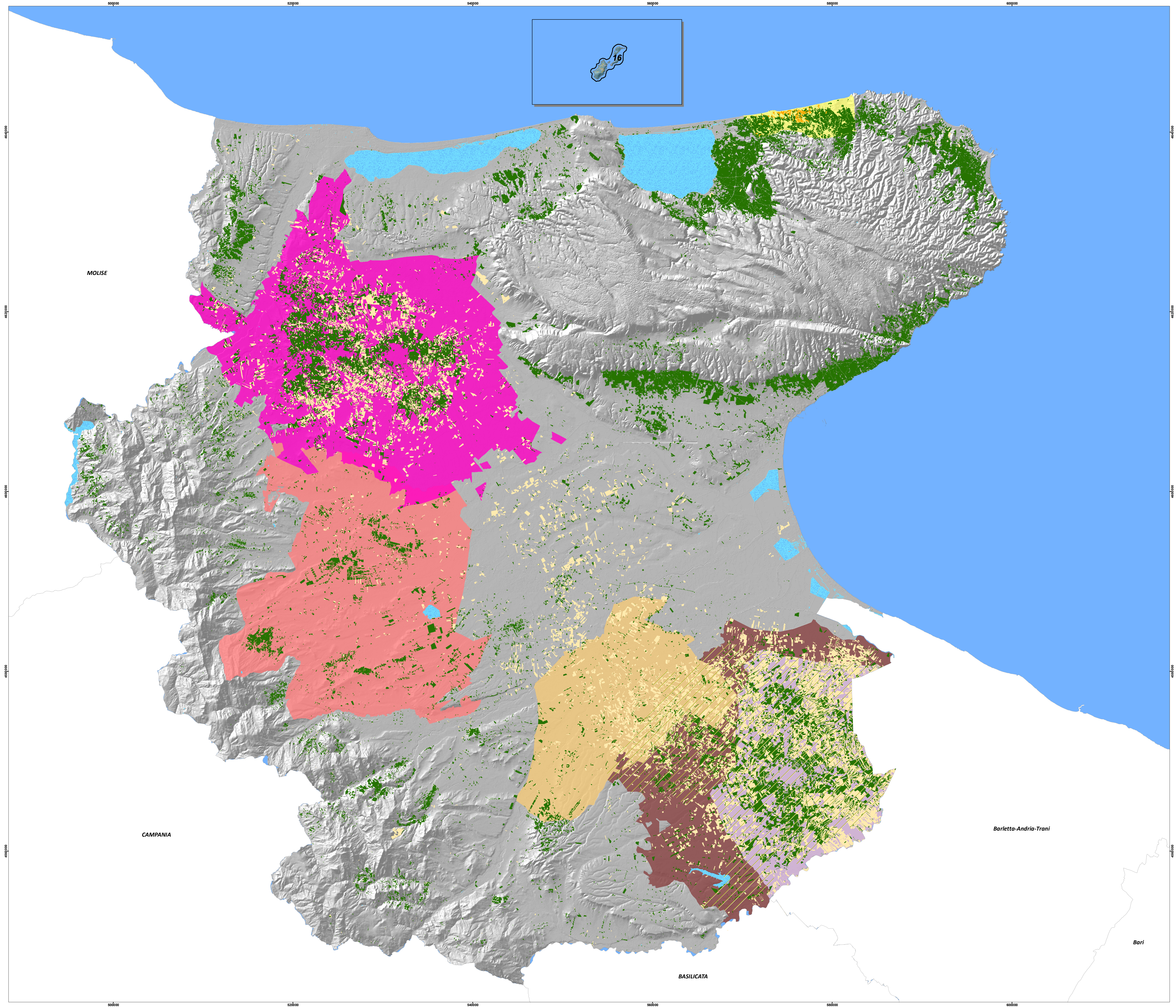
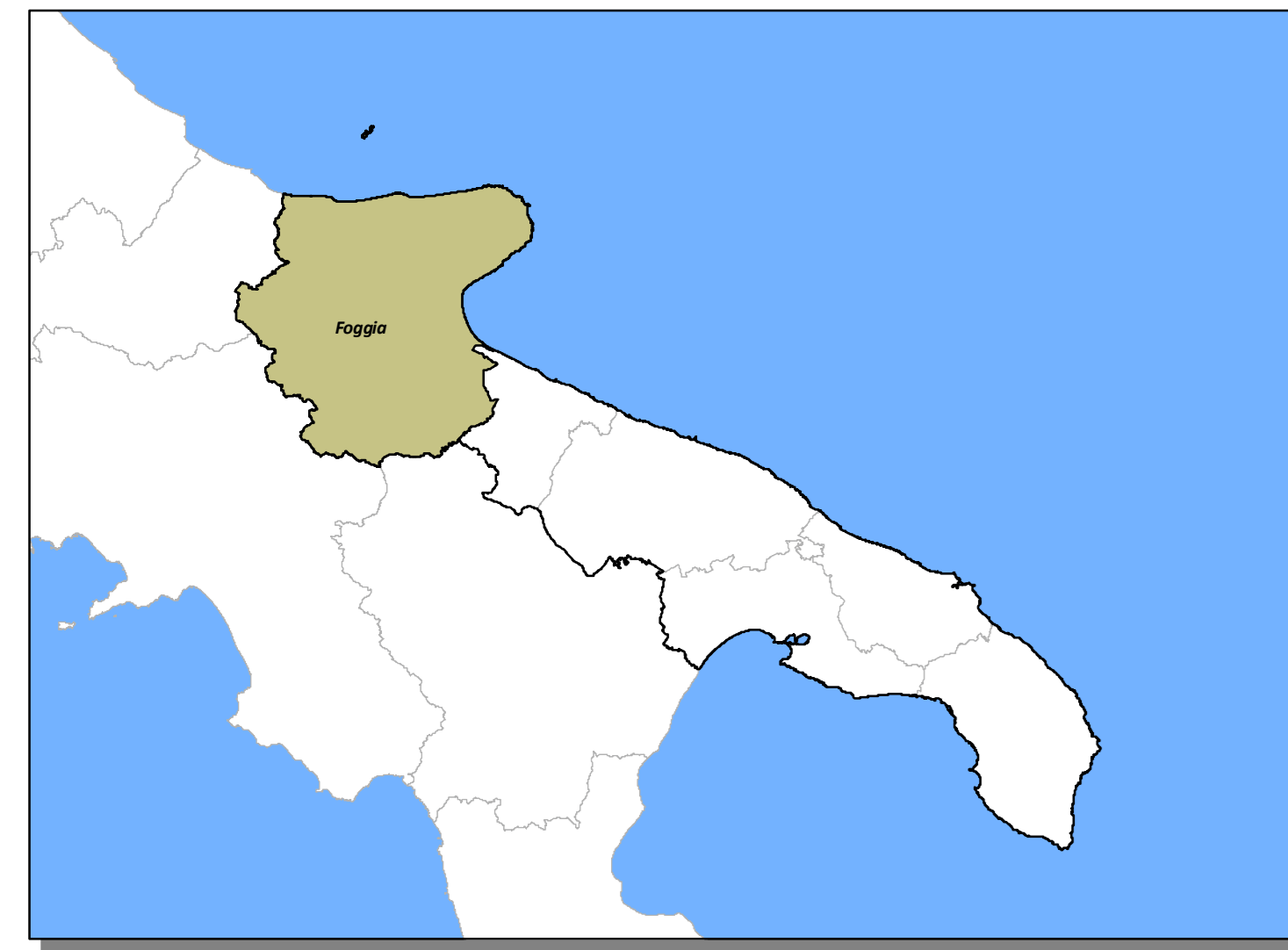

MOLISE

CAMPANIA

BASILICATA

Barletta-Andria-Trani

Bari