



Provincia di Foggia

SCHEMA DI PIANO OPERATIVO INTEGRATO n.8 "ENERGIA".  
ART. IV.3, C. 1 DELLE NORME DEL PTCP



QUADRO CONOSCITIVO

Oggetto	Data	N. Elaborato
Aree Tutelate per Legge	Settembre 2012	QC.4
Gruppo di Lavoro	Scala	
	1:150.000	
COORDINAMENTO SCIENTIFICO Lionello SCAZZOSI	CONSULENTI Mario GAMBERALE Giuseppe MASTROPIRELLI Antonio DI GENNARO - Società Risorse Antonio DEMALIO Davide PARALLO Flora FERRARO Carlo CARISSA Roberto RINALDI Antonio DI TORINO Massimo RUSSO Roberto GOMMONDI	
RESPONSABILE DEL PROGETTO Stefano BISCONTI		

LEGENDA

- art.136 Beni Paesaggistici
- art.142 lettera a Territori costieri 300m
- art.142 lettera b Territori contermini laghi 300m
- art.142 lettera c Fiumi torrenti e acque pubbliche 150m
- art.142 lettera f Parchi e riserve nazionali e regionali
- art.142 lettera g Boschi e macchie
- art.142 lettera h Usi Civici Terre Libere
- art.142 lettera i Zone umide Ramsar
- art.142 lettera m Tratturi
- art.142 lettera m Zone interesse archeologico
- ambiti territoriali omogenei

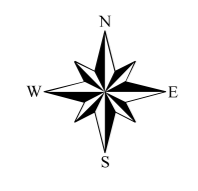

0 1.500 3.000 4.500 6.000 7.500 9.000 10.500 12.000 13.500 15.000

Inquadramento territoriale

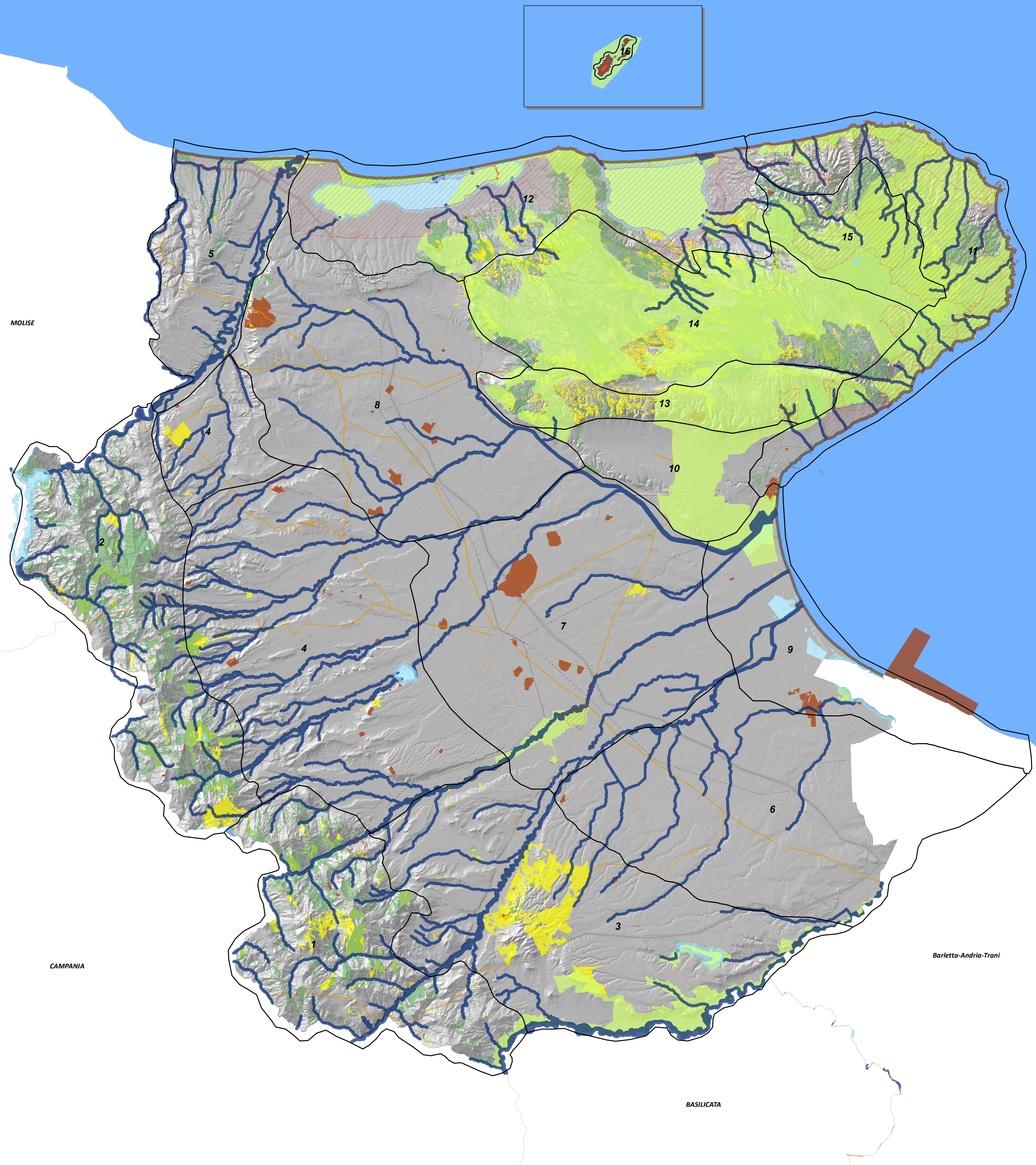
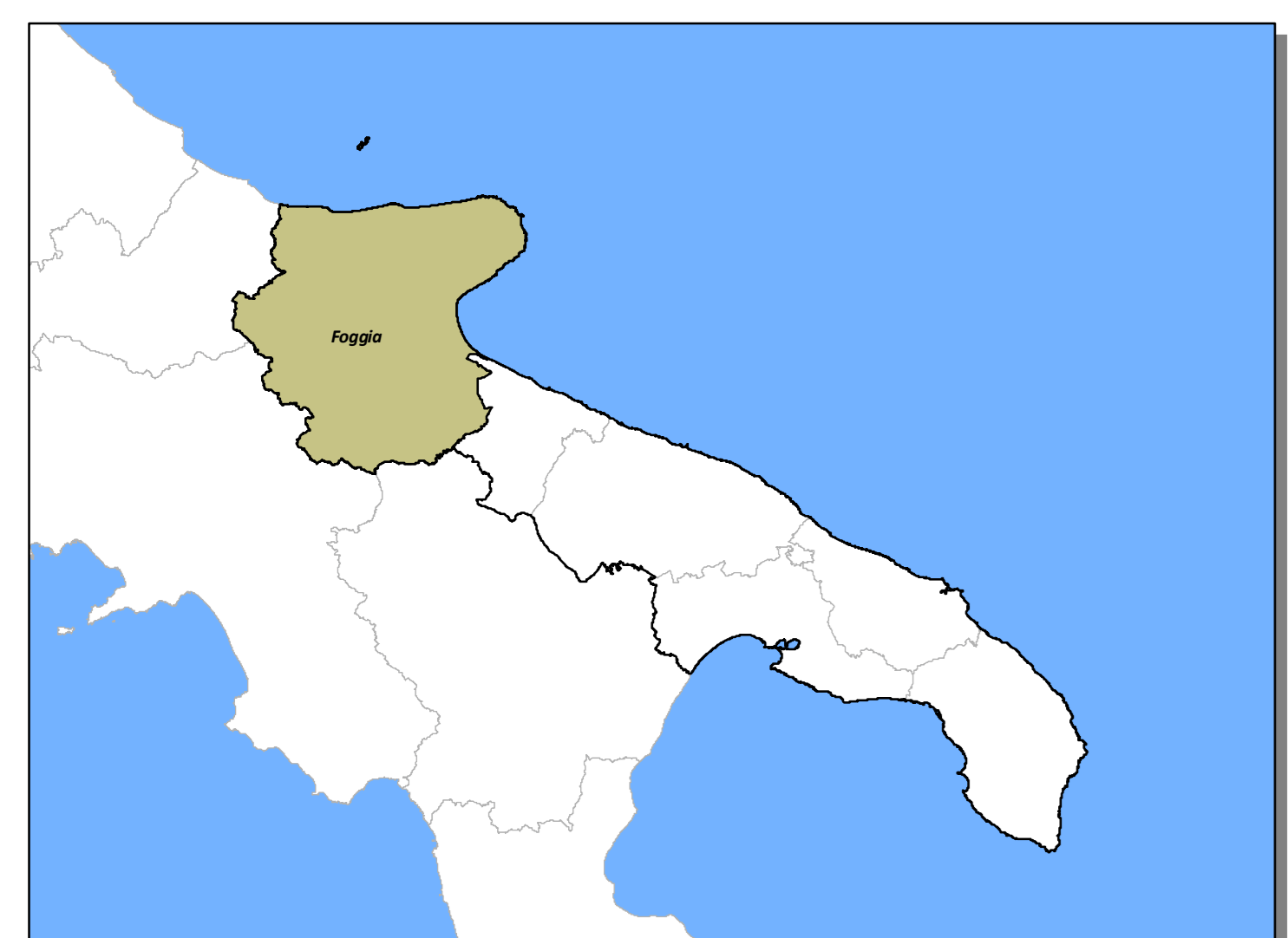

MOLISE

CAMPANIA

BASILICATA

Barletta-Andria-Trani

Bari